

Breitband Gemeinde Rugendorf Erschließungsgebiet Auswahlverfahren BY-2

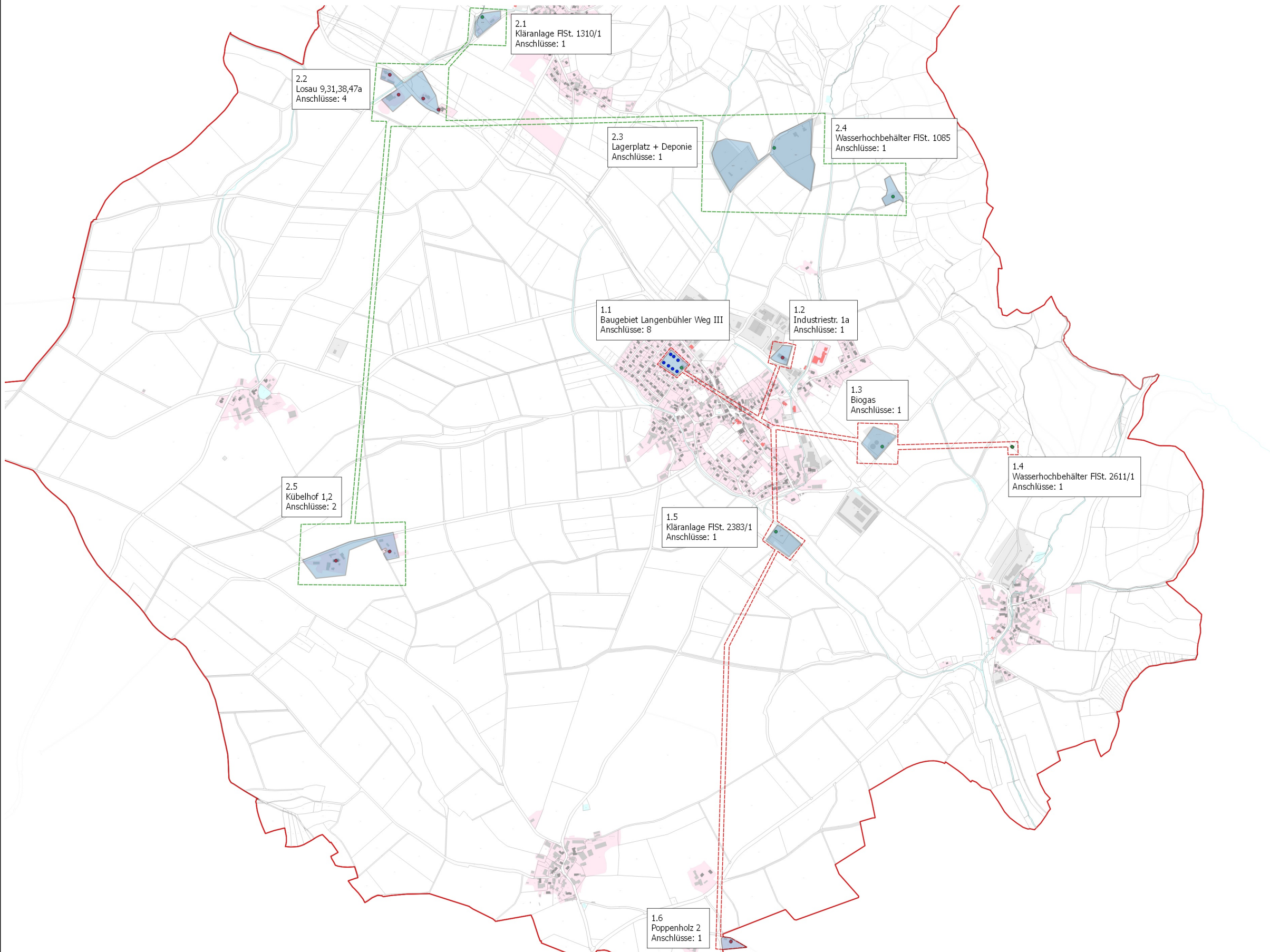

Legende

Erschließungsgebiet_AV_BY-2

mind. 500 MBit/s Down- und 100 MBit/s Upstream

Losbildung_AV_BY-2

Los 1

Los 2

Anschlüsse_AV_BY-2 [22]

- Hausanschluss mit Hsnr. [8]
- Hausanschluss ohne Hsnr. [7]
- Grundstücksanschluss ohne Hsnr. [7]

Reuther NetConsulting

Glasfaser - Internet - Digitalisierung - Sicherheit



Planung: Reuther NetConsulting
Am Korbühl 46
96231 Bad Staffelstein
Tel.: +49 (0) 9573 / 23 990 - 0
Fax: +49 (0) 9573 / 23 990 - 19
eMail: info@r-nc.de
Web: www.r-nc.de

Auftraggeber: Gemeinde Rugendorf
Am Baumgarten 1
95365 Rugendorf

	Datum:	Name:
Geplant:	30.01.2018	S. Dillinger
Gezeichnet:	20.02.2018	S. Dillinger
Geprüft:	20.02.2018	S. Reuther

Inhalt / Bezeichnung: Breitband Gemeinde Rugendorf
Erschließungsgebiet Auswahlverfahren BY-2

Status: Freigabe **Version:** v1.0

Maßstab: (A3) 1:27.000 **Blatt:** 1 von 1

Grundkarte © Landesamt für Digitalisierung, Breitband und Vermessung Bayern
Karte nicht zur Maßentnahme geeignet.

